

あなたの現在の血管は？

ABI (動脈硬化)検査

自覚症状が現れにくい動脈硬化
進行すると**心筋梗塞**や**脳梗塞**の
要因になることをご存知ですか？

あなたは大丈夫？



高血圧



糖尿病



肥満



喫煙



ストレス

これらは動脈硬化を促進する危険因子とされています

検査はこんなに簡単！

ベッドの上で仰向けになり、
両側の上腕と足首に血圧計の帯（カフ）、
両手首に心電図の電極、
心臓の位置に心音マイクを装着します。
検査時間は5分程度で終わります。

検査時間

約5分

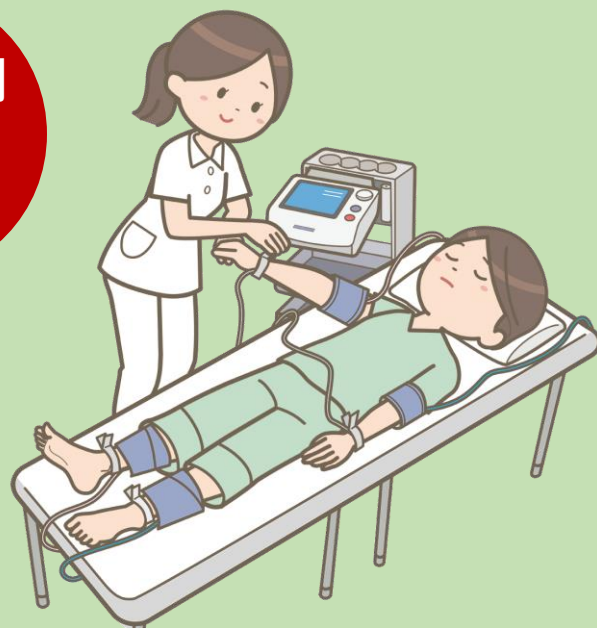

【検査料金】 1,650円 (税込)

※施設健診のみ受診可能です。巡回健診では受診できません。

動脈硬化とは？

動脈の血管が硬くなって弾力性が失われた状態です。動脈硬化になると、血管や心臓に大きな負担がかかって心臓の機能が低下したり、血管が破れて生命にもかかわる大きな病気を発症するリスクが高くなります。

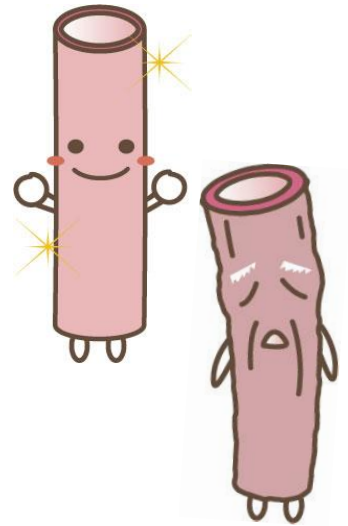

このような方におすすめします

- 肥満気味の方
- 血圧・脂質異常症・糖尿病にかかっており動脈硬化が気になる方
- 煙草を吸っている・吸っていた方
- 定期的に運動していない方
- 血縁家族に脳梗塞・心筋梗塞にかかった人がいる方

下記治療中の方は検査が受けられません。

- ・下肢の深部静脈血栓症 ・透析のためのシャントがある
- ・乳がん術後 ・大動脈瘤 ・紫斑病 ・上腕や足首の炎症、化膿性疾患、外傷がある方

検査結果サンプル

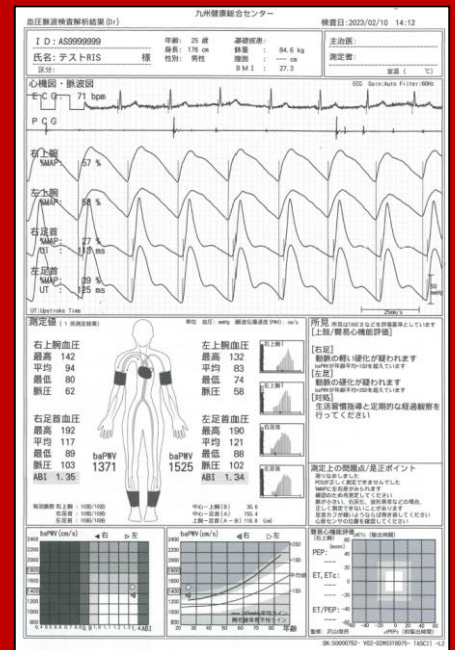
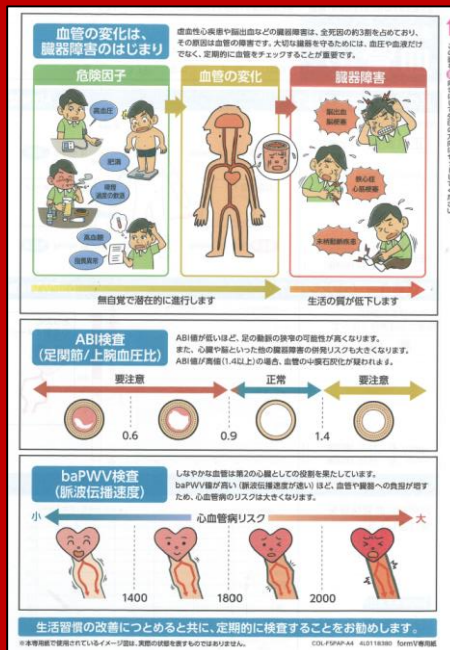
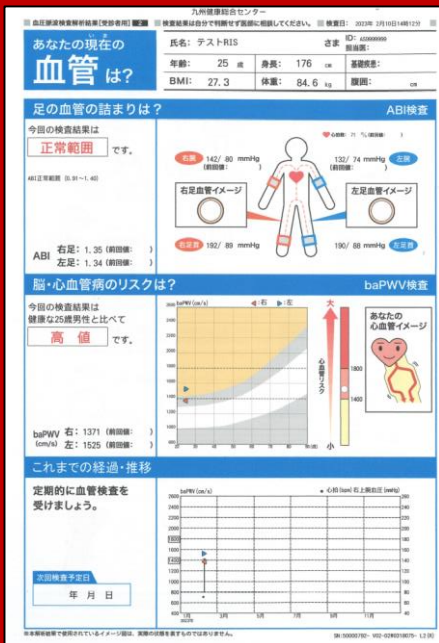

※検査当日に結果をお渡しします

予約に関するお問い合わせ

TEL: 093-672-6210



一般財団法人 九州健康総合センター